ランドクルーザー
“FJ”に
賢く乗るなら
月々定額、
諸費用コミの

KINTO

LAND CRUISER “FJ”

ランドクルーザー “FJ”は 月額38,390円(税込)から*1

月額利用料 4WD(5人) ※最安値パッケージ、追加オプションなしの場合				詳細情報 お見積り お申し込み ▶	ランドクルーザー “FJ” VX GAS 2.7L
初期費用 フリープラン	3年契約	ボーナス併用払い	なし		73,150円
			5.5万		64,020円
			11万		54,780円
			16.5万		45,650円
	5年契約	ボーナス併用払い	なし		67,980円
			5.5万		58,850円
			11万		49,610円
			16.5万		40,480円
	7年契約	ボーナス併用払い	なし		65,890円
			5.5万		56,760円
			11万		47,520円
			16.5万		38,390円
解約金 フリープラン		ボーナス併用払い	なし		65,010円 (申込金 366,190円)

*1 ランドクルーザー“FJ” VX GASを初期費用フリープラン/7年契約、スタンダードパッケージ、追加オプションなし、ボーナス併用払い16.5万円で契約された場合
※初期費用フリープラン/ボーナス併用払いあり(16.5万円)で36ヶ月お乗りいただいた場合の支払い総額は、45,650円×36ヶ月+165,000円×6回=2,633,400円、解約金フリープランで36ヶ月お乗りいただいた場合の支払い総額は、65,010円×36ヶ月+366,190円=2,706,550円
※記載の内容は2026年7月13日時点の情報です。取り扱いを予告なく終了、金額を変更する場合がございます　※記載の金額はすべて税込です

お申し込みに関しての留意点

契約終了時は車両を返却いただきます。返却時は原状回復をお願いしており、車両状態によって精算が発生する場合があります

禁止行為がございます

- 喫煙 (電子タバコを含みます)
- 車両の改造*2
- 競技走行

修繕・修復費用
返却時に規定の内外装ダメージ等がある場合にご請求いたします。返却前にKINTOに含まれる自動車保険を利用して修理をお願いいたします

基準走行距離の超過による精算
1,500km×ご利用月数の合計値を超えた場合 11円/kmで精算
1年換算で18,000km
一般的な年間平均走行距離は10,000kmと言われており、KINTOは余裕をもって設定されており安心です

詳しくはこちら

*2 メーカー純正オプション(ディーラーオプション)はこの限りではありません。また、メーカー純正オプション以外の用品のうち取付に穴あけ等を要さない等一定条件下で用品取付が可能な場合があります
詳しくは販売店、KINTO WEBサイトにてご確認ください

お申し込みは販売店でもオンラインでもOK!

24h 365DAYS 見積りはオンラインで24時間365日可能

サービス説明動画はコチラ! ▶

KINTO WEBサイト ▶

1 ｜ 車にかかる諸費用がコミコミ定額だから家計管理が楽*1

車両本体 / オプション / 登録時諸費用

＋

- 自動車税
- 自動車保険
- 車検*2
- メンテナンス
- 消耗品
- 故障修理

*1 解約金フリープランをご契約の場合は申込金が別途発生します　*2 初期費用フリープランの3年契約、および解約金フリープランには含まれません（再契約時を除く）

2 ｜ 充実の自動車保険がコミコミ

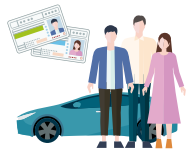

幅広い保険の適用
年齢を問わず どなたでも*3

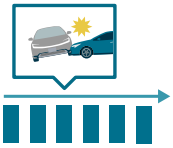

保険を使っても
月々のご負担は 変わりません

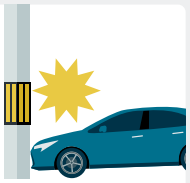

修理にいくらかかっても
最大5万円で 修理が可能

*3 契約者が認めた、有効な免許を保有する方が運転可能です。
法人契約の場合は補償範囲が異なります

3 ｜ メンテナンスも消耗品交換もおまかせ

追加費用なし

車検*4　メンテナンス　故障修理　消耗品

オイル・タイヤ*5・バッテリーなどもコミ

*4 初期費用フリープランの3年契約、および解約金フリープランには含まれません（再契約時を除く）　*5 GR車や、タイヤのオフシーズン中の履き潰し（冬タイヤオプション選択時）はタイヤ交換の対象外となります

4 ｜ 選べる「ゼロ」がうれしい2つのプラン

	“気軽にはじめられる”初期費用フリープラン	“柔軟に見直せる”解約金フリープラン
初期費用（申込金）	0円	お支払いが必要
初回契約期間	3年 / 5年 / 7年から選択	3年
再契約	3年 / 5年契約の場合最長7年乗れる	最長7年乗れる
中途解約金	お支払いが必要	0円

35歳以下ならさらに！

合わないと思ったら“乗り換える”、車が不要と感じたら“やめる”も気軽。

U35 はじめてのクルマ おためし キャンペーン 実施中

ご利用から6ヶ月目と12ヶ月目に限り、 **中途解約金が0円！**

さらに **ガソリン代5万円分をプレゼント**

はじめてのカーライフをより楽しく！（ENEOSプリカでのお渡しとなります）
※納車時期に合わせてご登録の会員住所に送付いたします

くわしくはこちら

対象車種	ランドクルーザー “FJ”
対象の方※	☑ お申し込み時点で35歳以下の方 ☑ はじめてKINTOを契約する方 ※法人契約は対象外
キャンペーン期間	2026年8月24日（月）9:00まで

※6ヶ月目の解約をご希望の場合、ご利用開始後、5ヶ月を経過するまでに解約手続きが必要です。12ヶ月目の解約をご希望の場合は、ご利用開始後、11ヶ月を経過するまでに解約手続きが必要です
※キャンペーン専用車種ページからお申し込みください（【U35】の記載がないものは対象外となりますのでご注意ください）
※上記キャンペーン期間内に対象車種をお申し込み後、2週間以内もしくは2026年8月25日（火）のいずれか早い方で契約手続きを完了いただく必要がございます